

Red Grandis

l'essenza perfetta

RED GRANDIS LAMELLARE:

ATTUALE, ALTERNATIVO, ECOLOGICO E SOSTENIBILE



Nome botanico: Eucalyptus Grandis
Nome commerciale: Red Grandis
Area di diffusione naturale: Australia. Uruguay, Brasile.

Il termine **Red Grandis** è il nome commerciale di un particolare tipo di albero che fa parte della famiglia degli eucalyptus.

Coltivato in piantagioni dell'Uruguay, Red Grandis è un legno sostenibile: proviene infatti da coltivazioni svolte con operazioni forestali certificate che si impegnano a lungo termine a preservare la terra dedicata alla sua crescita.

La raccolta responsabile e controllata del legname, garantisce e tutela un mercato stabile e in crescita.

Red Grandis vanta la **certificazione FSC-C020034** fin dal 2001, ed essendo un legno molto duro è anche conosciuto come migliore alternativa al Mogano - Meranti - Sapelli - Okoumè.



Con Red Grandis, severe norme sociali ed ambientali sono state raggiunte:

oggi è disponibile tutto l'anno e proprio per la sua facile lavorabilità e le sue alte prestazioni di stabilità e durabilità, è stato anche il vincitore del **PREMIO SEQUOIA** come **NUOVO PRODOTTO ALLA AWFS CONVENTION 2011 DI LAS VEGAS**, il nuovo legno nella categoria Green, certificato Leed (il più alto riconoscimento di un legno certificato).

COME NASCONO LE VOSTRE FINESTRE:

1



SELEZIONE MANUALE

Red Grandis inizia il suo processo di crescita attraverso una clonazione naturale: attraverso un'attenta selezione manuale vengono scelti i rami delle piante "madrì" e si effettua un vaso di questi ultimi, che daranno a loro volta vita ad un'altra partita di piantine.

COLTIVAZIONE IN SERRA

Grandi serre sono riservate alla coltivazione dei piccoli alberi.



2

3



SELEZIONE FINALE

Solo le piante che soddisfano i requisiti richiesti vengono piantumate esternamente. Da queste stesse vengono ripresi i primi rami che danno inizio ad un nuovo processo di clonazione naturale.



L'acqua utilizzata per l'irrigazione delle piante proviene da bacini naturali di acqua che scorre nel sottosuolo. Questi favoriscono il paesaggio verde e florido dell'Uruguay.

4



POTATURA

L'albero di Eucalyptus Grandis viene potato e deramificato per 5 volte fino al raggiungimento di 10 mt., e viene tagliato dopo 20/22 anni ad un'altezza media di circa 50 mt.

TAGLIO FINALE

Il taglio del tronco avviene intorno ai 20 anni, al raggiungimento di un diametro pari a 60/70 cm.



5

6

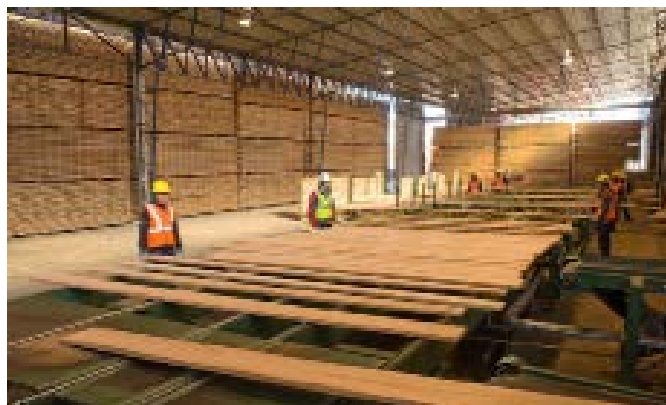

UN ECOSISTEMA PERFETTO

Senza alcuno spreco, viene prelevata dai boschi la stessa quantità di legno che viene coltivata conferendo all'ambiente una positiva azione di assorbimento carbonico.

1500 ettari l'anno dedicati al
TAGLIO

2500 ettari l'anno dedicati al
RIMBOSCAMENTO



CAMPESATO 

CAMPESATO GUIDO & C. snc
via Villafranca, 16 ■ 35010 Campodoro PD
tel. 049 9065125 ■ fax 049 9065666

www.campesato.it ■ info@campesato.it